

5.09.2024

16/25

Załącznik do zarządzenia nr PM-9216/2024
Prezydenta Miasta Gliwice z dnia 24 stycznia 2024 r.

GLIWICKA INICJATYWA LOKALNA

WNIOSEK O REALIZACJĘ ZADANIA PUBLICZNEGO W RAMACH INICJATYWY LOKALNEJ

1. PROPONOWANA NAZWA ZADANIA

przebudowa placu zabaw pomiędzy budynkami przy ul. Asnyka, ul.
Kusocińskiego i ul. Junaków

2. **DANE WNIOSKODAWCY** (wnioski muszą zostać złożone przez mieszkańców Gliwic bezpośrednio bądź za pośrednictwem organizacji pozarządowych w rozumieniu art. 3 ust. 2 ustawy o działalności pożytku publicznego i o wolontariacie lub podmiotów wymienionych w art. 3 ust. 3 tej ustawy, mających siedzibę na terenie miasta Gliwice)

Imię i nazwisko mieszkańca*	
Adres zamieszkania*	

* W przypadku składania wniosku:

- za pośrednictwem **organizacji pozarządowej**, należy podać także nazwę organizacji lub podmiotu wymienionego w art. 3 ust. 3 Ustawy z dnia 24 kwietnia 2003 r. o działalności pożytku publicznego i o wolontariacie (t.j. Dz.U. 2023 poz. 571) oraz adres jej siedziby,
- w **partnerstwie** z innym podmiotem, np. **spółdzielnią mieszkaniową**, należy podać także nazwę i adres podmiotu będącego partnerem wnoskującego.

Dane wnioskodawcy do szybkiego kontaktu w procedurze weryfikacji wniosku**	
Numer telefonu i/lub adres e-mail	

** Podanie tych danych nie jest obowiązkowe, pozwoli jednak na ułatwienie kontaktu. Ich podanie jest równoznaczne z wyrażeniem zgody na ich przetwarzanie. Zgoda może zostać w dowolnym momencie wycofana.

Informacja o przetwarzaniu danych osobowych (zgodnie z art. 13 Rozporządzenia Parlamentu Europejskiego i Rady (UE) 2016/679 z dnia 27 kwietnia 2016 r. w sprawie ochrony osób fizycznych w związku z przetwarzaniem danych osobowych i w sprawie swobodnego przepływu takich danych oraz uchylenia dyrektywy 95/46/WE (ogólne rozporządzenie o ochronie danych) (Dz. Urz. UE. L Nr 119, str. 1) – dalej RODO:

1. Administratorem danych osobowych jest Centrum 3.0 – Gliwicki Ośrodek Działań Społecznych z siedzibą przy ul. Zwycięstwa 1, 44-100 Gliwice.

2. Z Inspektorem Ochrony Danych można się kontaktować pocztą elektroniczną poprzez e-mail: abi@gods.gliwice.pl
3. Dane osobowe będą przetwarzane w celu realizacji procedury Gliwickiej Inicjatywy Lokalnej 2025 na podstawie art. 6 ust. 1 lit. c) RODO - przetwarzanie jest niezbędne do wypełnienia obowiązku prawnego ciążącego na administratorze wynikającego z ustawy z dnia 24 kwietnia 2003 r. o działalności pożytku publicznego i o wolontariacie oraz Uchwały nr XXIII/457/2021 Rady Miasta Gliwice z dnia 18 lutego 2021 r. w sprawie Gliwickiej Inicjatywy Lokalnej. W przypadku podania danych do szybkiego kontaktu tj. numeru telefonu i/lub adresu e-mail, dane te przetwarzane są za zgodą na podstawie art. 6 ust. 1 lit. a) RODO.
4. Pani/Pana dane osobowe nie będą przekazywane innym podmiotom, za wyjątkiem:
 - 1) podmiotów uprawnionych do weryfikacji wniosków zgodnie z procedurą Gliwickiej Inicjatywy Lokalnej,
 - 2) Prezydenta Miasta Gliwice właściwego dla zatwierdzenia decyzji odnośnie realizacji wniosków,
 - 3) podmiotów świadczących wsparcie techniczne dla systemów informatycznych, w których Państwa dane osobowe są przetwarzane.

Dane nie będą przekazywane do państwa trzeciego.

5. Dane będą przechowywane jedynie w okresie niezbędnym do spełnienia celu, czyli wyboru i realizacji zadań, a po tym czasie mogą być przechowywane jedynie w celach archiwalnych, przez okres, który wyznaczony zostanie na podstawie rozporządzenia Prezesa Rady Ministrów w sprawie instrukcji kancelaryjnej, jednolitych rzeczowych wykazów akt oraz instrukcji w sprawie organizacji i zakresu działania archiwów zakładowych. Dane będą przechowywane przez okres 10 lat.
6. Osoba, której dane dotyczą ma prawo żądania: dostępu do swoich danych osobowych, sprostowania (poprawiania), a w przypadkach uregulowanych przepisami prawa do usunięcia lub ograniczenia ich przetwarzania.
7. Powyższe uprawnienia można realizować składając w formie tradycyjnej odręcznie podpisane pismo w Centrum 3.0 – Gliwickim Ośrodku Działań Społecznych (ul. Zwycięstwa 1, Gliwice) lub drogą elektroniczną wysyłając pismo ogólne dostępne na platformie ePUAP, potwierdzone Profilem Zaufanym lub kwalifikowanym podpisem elektronicznym.
8. W przypadku przetwarzania danych do szybkiego kontaktu mają Państwo prawo nie wyrazić zgody, a w przypadku jej wcześniejszego wyrażenia, do jej cofnięcia. Wycofanie zgody nie ma wpływu na przetwarzanie Państwa danych osobowych do momentu jej wycofania.
9. Osoba, której dane dotyczą, ma prawo wniesienia skargi na przetwarzanie danych niezgodne z przepisami prawa do Prezesa Urzędu Ochrony Danych Osobowych.
10. Podanie danych osobowych jest dobrowolne, jednak niezbędne w procesie weryfikacji uprawnienia do złożenia wniosku oraz oceny jego formalnej i merytorycznej zawartości.
11. Dane nie będą podlegać zautomatyzowanemu podejmowaniu decyzji, w tym profilowaniu.

3. TYP ZADANIA

ZADANIE INWESTYCYJNE ZADANIE INNE

4. ZAKRES, W KTÓRY WPISUJE SIĘ ZADANIE ***

działalność wspomagająca rozwój wspólnot i społeczności lokalnych obejmująca w szczególności budowę, rozbudowę lub remont dróg, kanalizacji i sieci wodociągowej, stanowiących własność jednostek samorządu terytorialnego, a także budynków oraz obiektów małej architektury,

działalność charytatywna; podtrzymywanie i upowszechnianie tradycji narodowej, pielęgnowanie polskości oraz rozwój świadomości narodowej, obywatelskiej i kulturowej; działalność na rzecz mniejszości narodowych i etnicznych oraz języka regionalnego; kultura, sztuka, ochrona dóbr kultury i dziedzictwa narodowego; promocja i organizacja wolontariatu,

edukacja, oświata i wychowanie,

działalność w sferze kultury fizycznej i turystyki,

ochrona przyrody, w tym zieleni w miastach,

porządek i bezpieczeństwo publiczne,

rewitalizacja****.

**** Wnioski muszą mieścić się w katalogu zadań wskazanych w art. 19b ust. 1 ustawy o działalności pożytku publicznego i o wolontariacie oraz kompetencjach samorządu miasta Gliwice.*

***** Wnioski w zakresie rewitalizacji powinny dotyczyć zadań publicznych mieszczących się w wizji i celach rewitalizacji określonych w obowiązującym programie rewitalizacji.*

5. OPIS ZADANIA

Celem projektu jest stworzenie dzieciom bezpiecznego miejsca do aktywności ruchowej na świeżym powietrzu. Zabawa na placu zabaw wspiera u dzieci rozwój dużych i małych grup mięśniowych, poprawia koordynację i sprawność ruchową. Place zabaw są również miejscami integracji społecznej dzieci oraz ich rodziców.

Koncepcja zakłada wykonanie ogrodzenia, nawierzchni bezpiecznej z piasku, dostawę i montaż nowych urządzeń zabawowych.

Na obecnym placu zabaw większość urządzeń jest starego typu, wyprodukowanych zanim na terenie Polski zaczęły obowiązywać normy w zakresie Projektowania i Budowy Placów Zabaw, nie posiadają Certyfikatów zgodności z PN-EN 1176.

Niezbędne jest również wykonanie na terenie placu zabaw bezpiecznej nawierzchni amortyzującej upadki ujętej w projekcie.

6. FORMA I ZAKRES WSPARCIA OCZEKIWANEGO OD MIASTA

Poniesienie wydatków w wysokości 80% wartości całego projektu tj:
 $263\ 179,53 \times 80\% = 210\ 543,00\text{zł}$

7. FORMA I ZAKRES WSPÓŁDZIAŁU WNIOSKODAWCY W REALIZACJI INICJATYWY (zaangażowanie wnioskodawcy może polegać na świadczeniach pracy społecznej, na świadczeniach pieniężnych lub rzeczowych; należy wypełnić odpowiednią część tabeli, zgodnie z zakresem zaznaczonym w pkt. 3)

ZAKRES ZADANIA		ZAANGAŻOWANIE WNIOSKODAWCY
działalność wspomagająca rozwój wspólnot i społeczności lokalnych obejmująca w szczególności:	budowę, rozbudowę lub remont dróg, kanalizacji i sieci wodociągowej, stanowiących własność jednostek samorządu terytorialnego,	<input type="checkbox"/> świadczenia pracy społecznej: <ul style="list-style-type: none"> <input type="checkbox"/> wykonanie kompleksowej dokumentacji projektowej, zgodnie z obowiązującymi przepisami prawa budowlanego i prawa zamówień publicznych wraz z uzyskaniem wymaganych uzgodnień lub pozwoleń (poniżej możesz podać dodatkowe informacje): <input type="checkbox"/> inne świadczenia pracy społecznej (opisz jakie): <input type="checkbox"/> świadczenia pieniężne (wskaz wysokość świadczeń): <input type="checkbox"/> świadczenia rzeczowe (opisz zakres deklarowanego zaangażowania):

działalność wspomagająca rozwój wspólnot i społeczności lokalnych obejmująca w szczególności:	budowę, rozbudowę lub remont budynków oraz obiektów małej architektury,	<p><input checked="" type="checkbox"/> świadczenia pracy społecznej: <input checked="" type="checkbox"/> wykonanie prac na rzecz utworzenia lub modernizacji placów zabaw, siłowni na wolnym powietrzu, boisk, ścieżek pieszych i rowerowych w miejscach publicznie dostępnych (opisz zakres prac):</p> <p>- demontaż istniejących urządzeń zabawowych: 20h x 3 ludzi x 30,00zł brutto/rg = 1800,00zł brutto</p> <p><input checked="" type="checkbox"/> inne świadczenia pracy społecznej (opisz jakie):</p> <p>- nasadzenia krzewów 100szt: 16h x 2os x 30,00zł brutto/rg = 960,00zł brutto</p> <p>- renowacja i montaż ławek 5szt: 10h x 2os x 30,00zł brutto=600,00zł brutto</p> <p>- montaż koszy na śmieci 2szt: 3h x 2os x 30,00zł = 180,00zł brutto</p> <p>- wykonanie koncepcji z kosztorysem=1845,00zł brutto</p> <p><input checked="" type="checkbox"/> świadczenia pieniężne (wskaz wysokość świadczeń):</p> <p>- 20% całości projektu (20% x 263 179,53 zł = 52 635,00 zł</p> <p><input checked="" type="checkbox"/> świadczenia rzeczowe:</p> <p><input type="checkbox"/> udostępnienie terenu lub obiektu ogólnodostępnego niebędącego we władaniu miasta w celu wykonania prac (poniżej możesz podać dodatkowe informacje):</p> <p>- teren SM im. Żwirki i Wigury (działka nr 875) - ławki 5 szt</p> <p><input checked="" type="checkbox"/> inne świadczenia rzeczowe (opisz zakres deklarowanego zaangażowania):</p> <p>- kosze na śmieci – 2 szt – 1200,00zł brutto - krzewy 100szt – około 2500,00 zł brutto</p>
	działalność charytatywna; podtrzymywanie i upowszechnianie tradycji narodowej, pielęgnowanie polskości oraz rozwój świadomości narodowej, obywatelskiej i kulturowej; działalność na rzecz mniejszości narodowych i etnicznych oraz języka regionalnego; kultura, sztuka, ochrona dóbr kultury i dziedzictwa narodowego; promocja i	<p><input type="checkbox"/> świadczenia pracy społecznej (opisz zakres deklarowanego zaangażowania):</p> <p><input type="checkbox"/> świadczenia pieniężne (wskaz wysokość świadczeń):</p>

<p>organizacja wolontariatu</p>	<p><input type="checkbox"/> świadczenia rzeczowe (opisz zakres deklarowanego zaangażowania):</p>
<p>edukacja, oświata i wychowanie</p>	<p><input type="checkbox"/> świadczenia pracy społecznej:</p> <ul style="list-style-type: none"> <input type="checkbox"/> organizacja dla co najmniej 15-osobowej grupy dzieci i młodzieży konkursu wiedzy o Gliwicach, samorządzie lub ekologii (poniżej podaj dodatkowe informacje): <input type="checkbox"/> organizacja dla co najmniej 15-osobowej grupy dzieci i młodzieży zajęć o tematyce wykraczającej poza podstawę programową dla szkół podstawowych oraz ramowe plany nauczania dla wszystkich typów szkół (poniżej podaj dodatkowe informacje): <input type="checkbox"/> inne świadczenia pracy społecznej (opisz jakie): <p><input type="checkbox"/> świadczenia pieniężne (wskaż wysokość świadczeń):</p> <p><input type="checkbox"/> świadczenia rzeczowe (opisz zakres deklarowanego zaangażowania):</p>
<p>działalność w sferze kultury fizycznej i turystyki</p>	<p><input type="checkbox"/> świadczenia pracy społecznej (opisz zakres deklarowanego zaangażowania):</p>

	<p><input type="checkbox"/> świadczenia pieniężne (wskaż wysokość świadczeń):</p> <p><input type="checkbox"/> świadczenia rzeczowe (opisz zakres deklarowanego zaangażowania):</p>
<p>ochrona przyrody, w tym zieleni w miastach</p>	<p><input type="checkbox"/> świadczenia pracy społecznej:</p> <ul style="list-style-type: none"><input type="checkbox"/> wykonanie nasadzeń drzew i krzewów lub innych prac na rzecz poprawy zieleni w miejscach publicznie dostępnych (opisz zakres prac, wskaż liczbę drzew i krzewów oraz miejsce proponowanego nasadzenia): <input type="checkbox"/> wykonanie (montaż lub budowa) urządzenia do gromadzenia wód opadowych i roztopowych takiego jak: zbiornik podziemny bezodpływowy, zbiornik podziemny z przelewem do kanalizacji deszczowej lub do cieków, zbiornik nadziemny bezodpływowy, zielony dach, powierzchniowy zbiornik - oczko wodne obsadzone roślinnością, skrzynki rozsączające, ogród deszczowy, rów chłonny, studnia chłonna (opisz zakres prac, wskaż rodzaj urządzenia i miejsce proponowanej inwestycji): <input type="checkbox"/> wykonanie prac na rzecz zagospodarowania podwórka (opisz, jakie prace wykonasz oraz określ zakres i miejsce proponowanej inwestycji), <input type="checkbox"/> inne świadczenia pracy społecznej (opisz jakie): <p><input type="checkbox"/> świadczenia pieniężne (wskaż wysokość świadczeń):</p>

	<p><input type="checkbox"/> świadczenia rzeczowe:</p> <ul style="list-style-type: none"><input type="checkbox"/> udostępnienie terenu lub obiektu ogólnodostępnego niebędącego we władaniu miasta w celu wykonania prac (poniżej możesz podać dodatkowe informacje): <p><input type="checkbox"/> inne (opisz jakie):</p>
<p>porządek i bezpieczeństwo publiczne</p>	<p><input type="checkbox"/> świadczenia pracy społecznej (opisz zakres deklarowanego zaangażowania):</p> <p><input type="checkbox"/> świadczenia pieniężne (wskaż wysokość świadczeń):</p> <p><input type="checkbox"/> świadczenia rzeczowe (opisz zakres deklarowanego zaangażowania):</p>
<p>rewitalizacja</p>	<p><input type="checkbox"/> świadczenia pracy społecznej (opisz zakres deklarowanego zaangażowania):</p> <p><input type="checkbox"/> świadczenia pieniężne (wskaż wysokość świadczeń):</p> <p><input type="checkbox"/> świadczenia rzeczowe (opisz zakres deklarowanego zaangażowania):</p>

8. ZAŁĄCZNIKI:

opinia właściwej miejscowo dla obszaru realizacji zadania Rady Dzielnicy (jeśli została utworzona), w sposób wynikający ze statutu właściwej Rady Dzielnicy

oświadczenie władającego nieruchomością, zobowiązujące do utrzymania trwałości rzeczowych efektów projektu we własnym zakresie i na własny koszt przez co najmniej 3 lata od daty zakończenia zadania (dotyczy wyłącznie wniosków o realizację zadań na terenie nieruchomości niepozostających we władaniu miasta Gliwice) – pomocniczy wzór oświadczenia jest dostępny na stronie internetowej www.decydujmyrazem.gliwice.pl, www.gliwice.eu oraz w Biuletynie Informacji Publicznej Urzędu Miejskiego w Gliwicach.

inne:.....

Data i podpis mieszkańca lub osoby (osób) uprawnionej do reprezentacji organizacji pozarządowej lub podmiotu wymienionego w art. 3 ust. 3 ustawy*****

14.08.2024.
data

***** Ustawa z dnia 24 kwietnia 2003 r. o działalności pożytku publicznego i o wolontariacie (Dz.U. 2023 poz. 571)



Spółdzielnia Mieszkaniowa im. Żwirki i Wigury

44-122 Gliwice, ul. Żwirki i Wigury 87A



TELEFONY

Sekretariat

32 232 19 07
32 337 00 30-31

Dział Techniczny

32 337 00 34/35/43

Księgowość

32 337 00 41

Księgowość opłaty

mieszkalne
32 337 00 36/39

użytkowe
32 337 00 47

Windykacja

32 337 00 49

Sprawy członkowskie

32 337 00 45

NIP
631 000 69 97

REGON
271189711

KRS 0000122360
PRACOWNIK
ADMINISTRACYJNO-BIUROWY
S.M. im. Żwirki i Wigury w Gliwicach

Katarzyna Podgórska

DA6/2904/117/2024r.

Gliwice, dnia 14.08.2024r.

OŚWIADCZENIE

Spółdzielnia Mieszkaniowa im. Żwirki i Wigury w Gliwicach będąca właścicielem terenu (nr działki 875) oświadcza, że w przypadku zakwalifikowania zgłoszonego projektu do realizacji, zobowiązuje się do utrzymania trwałości rzeczowych efektów projektu we własnym zakresie i na własny koszt przez co najmniej 3 lata od daty zakończenia zadania.

PEŁNOMOCNIK ZARZĄDU

S.M. im. Żwirki i Wigury
w Gliwicach

mgr Katarzyna Pietrzyk

PREZES ZARZĄDU

S.M. im. Żwirki i Wigury
w Gliwicach

mgr Barbara Wojciechowska

Rada Dzielnicy Trynek

ul. Kilińskiego 24A

44-122 Gliwice

Adres do korespondencji:

ul. Zwycięstwa 21

44-100 Gliwice

Gliwice, dnia 02.09.2024 r.

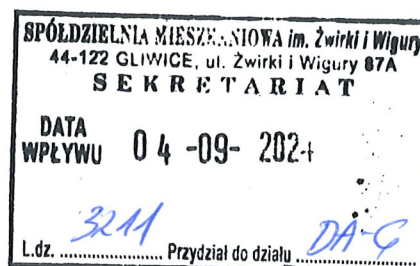

Uchwała nr 1/09/2024

Rady Dzielnicy Trynek

z dnia 02.09.2024 r.

PREZES ZARZĄDZANIA
S.M. im. Żwirki i Wigury
w Gliwicach
mgr Barbara Wojciechowska

Rada Dzielnicy Trynek pozytywnie opiniuje propozycję zadania, zgłaszanego w ramach Gliwickiej Inicjatywy Lokalnej pn. „Przebudowa placu zabaw pomiędzy budynkami przy ul. Asnyka, ul. Kusocińskiego i ul. Junaków”.

Przewodniczący Rady Dzielnicy Trynek

Łukasz Chmielewski

KONCEPCJA REMONTU ISTNIEJĄCEGO PLACU ZABAW

PRZY ul. Asnyka /ul.Kusocińskiego

Koncepcja zakłada wykonanie ogrodzenia , nawierzchni bezpiecznej z piasku, dostawę i montaż nowych urządzeń zabawowych.

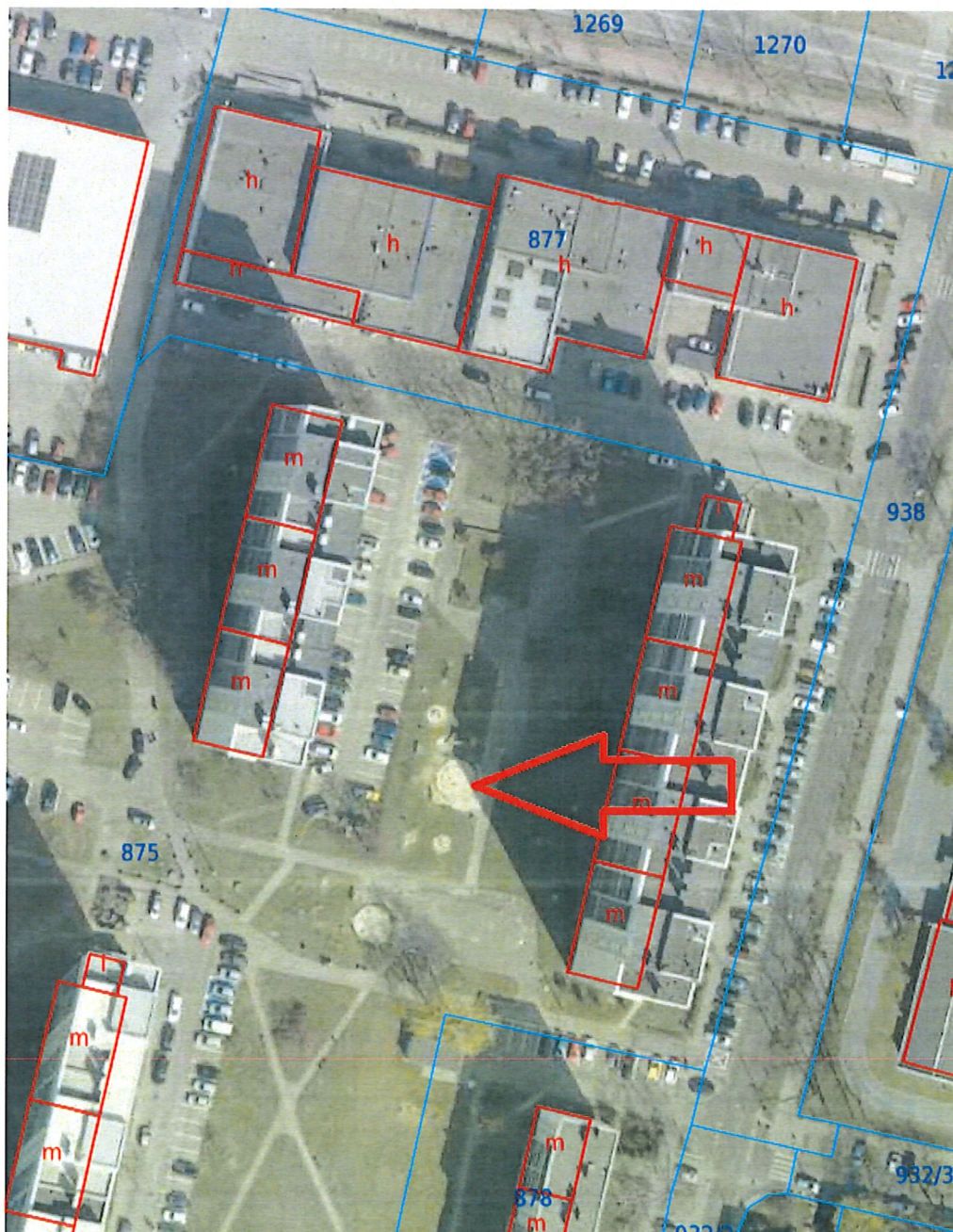

PLAC ZABAW STAN ISTNIEJĄCY



KONCEPCJA ZAKŁADA OGRODZENIE CAŁEGO PLACU ZABAW , WYKONANIE NAWIERZCHNI BEZPIECZNEJ Z PIASKU,
DOSTAWĘ I MONTAŻ NOWYCH URZĄDZEŃ ZABAWOWYCH POSIADAJĄCYCH CERTYFIKATY ZGODNOŚCI Z PN-EN 1176

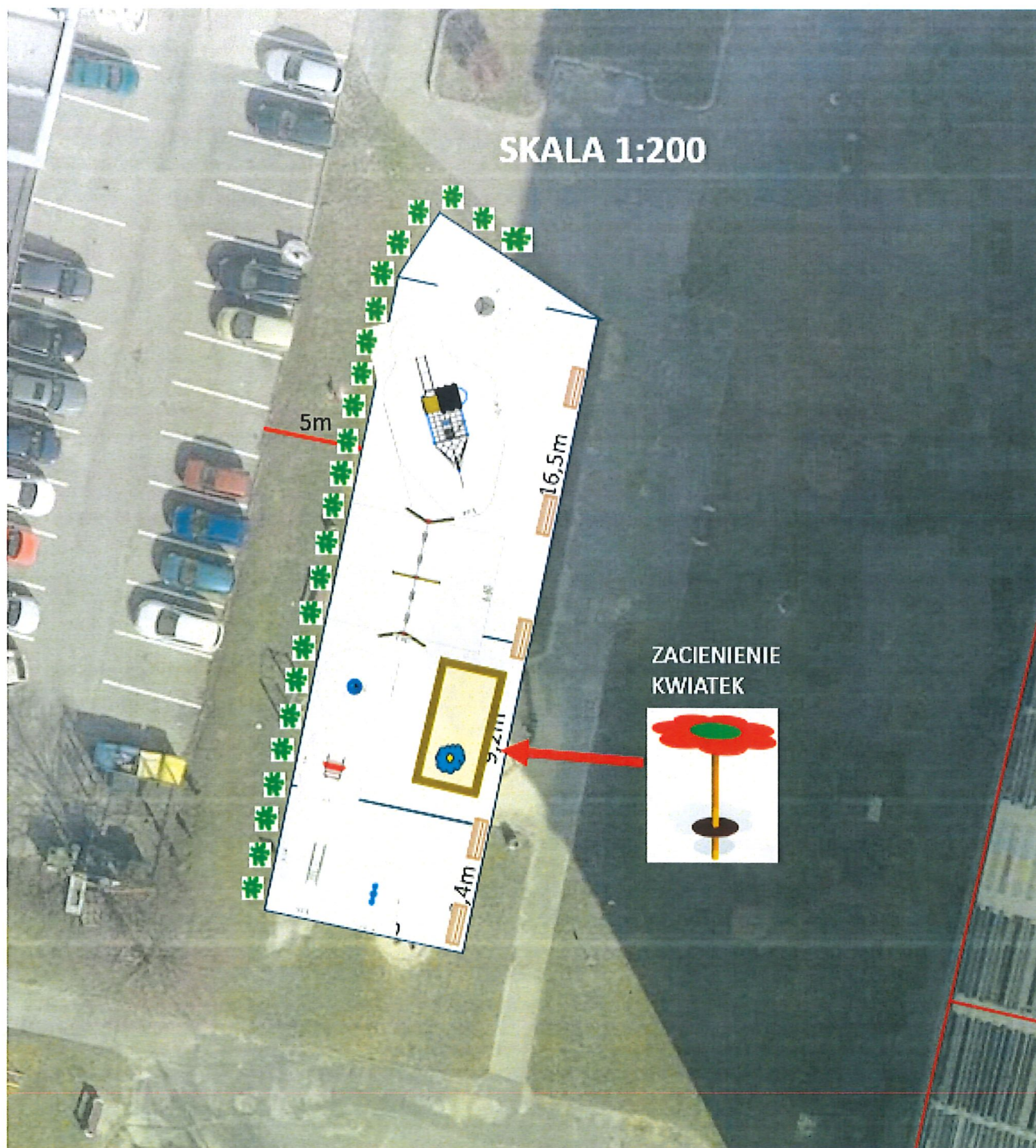

Wnioskodawca wnioskuję o urządzenia na konstrukcji aluminiowej min 9,8x9,8cm z wewnętrznym wzmocnieniem co uzasadnia wysoką odpornością na warunki atmosferyczne i na korozję .

Wnioskodawca wnioskuję o urządzenia posiadające Certyfikaty zgodności z PN-EN1176 wystawione przez akredytowane jednostki w PCA lub ECA.

Wnioskodawca wnioskuję o urządzenia nie mniejsze i nie gorsze niż o załączonych parametrach.

7. HUŚTAWKA Z TRZEMA SIEDZISKAMI: KUBEŁEK, PŁASKIE , BOCIANIE GNIAZDO



KONSTRUKCJA
ALUMINIOWA

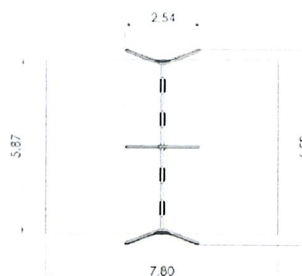

MATERIAŁY:

- konstrukcja – profil aluminiowy 9,8cm x 9,8 cm o zaokrąglonych krawędziach z technicznym wzmocnieniem wewnątrz w kształcie litery O, malowany proszkowo, elementy konstrukcyjne zakończone od góry kapturkami z tworzywa,
- Górna belka stalowa, ocynkowana,
- Siedziska proste, z oparciem, typu koszykowego lub bocianie gniazdo Ø1,2m,
- Śruby ocynkowane, nakrętki zakryte zaślepkami plastikowymi,
- W górnym łączeniu profili konstrukcyjnych- ozdobny element ,

8. ZESTAW ZABAWOWY PIRACKI STATEK

Wielofunkcyjny Zestaw Zabawowy dla dzieci w wieku od +4 lat. Na Zestawie jednocześnie może bawić się do 15 dzieci. Zestaw posiada linowe ścianki wspinaczkowe pionowe i poziome, zjeżdżalnia 1,2m, pulpity ze sterami.

W SKŁAD ZESTAWU WCHODZĄ:

- Wieża z dachem h=1,2m, z drabinką wejściową i zjazdem strażackim,
- Wieża bez dachu h=1,2m ze zjeżdżalnią h=1,2m i panelem edukacyjnym „LICZBY” o wym. 1m x 2m
- Pokład statku wykonany z siatki „liny stalowe w oplocie polipropylenowym” 2m x 2m na h=1,2m
- Wejście na pokład linowymi osobnymi drabinkami linowymi po dwóch stronach „dziobu” olinowanej trójkątnej wieży, na dziobie zamontowany maszt z chorągiewką i sterem interaktywnym
- Z obu stron statek zabudowany przepłotniami linowymi o wym. 2x2m,
- Panele z grami interaktywnymi pod pokładem statku i na jego bokach,

KONSTRUKCJA
ALUMINIOWA

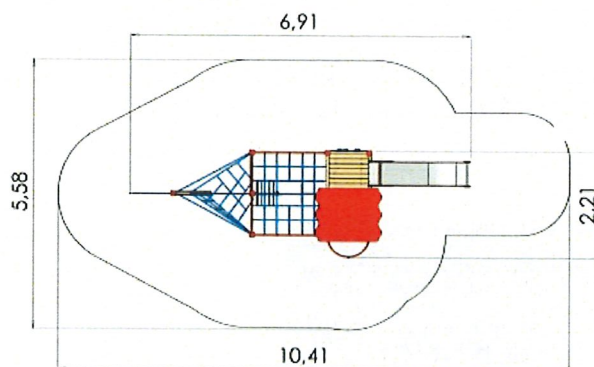
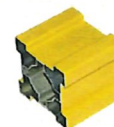

MATERIAŁY:

- konstrukcja – profil aluminiowy 9,8cm x 9,8 cm o zaokrąglonych krawędziach z technicznym wzmocnieniem wewnątrz w kształcie litery O, malowany proszkowo, elementy konstrukcyjne zakończone od góry kapturkami z tworzywa,
- osłony boczne- płyta wodoodporna napyłana HDPE,
- schody, podesty i siedziska wykonane z drewna klejonego,
- zabezpieczenia – rurki stalowe odtłuszczone i ocynkowane kąpielowo oraz malowane proszkowo;
- burty zjeżdżalni wykonane z HDPE, ślizgi ze stali nierdzewnej, konstrukcja nośna stalowa,
- linaria – poręcze z rurek stalowych, liny polipropylenowe na oplocie stalowym, połączone plastikowymi łącznikami,
- kotwy stalowe ocynkowane kąpielowo,
- elementy konstrukcyjne zakończone od góry kapturkami z tworzywa,
- śruby ocynkowane, nakrętki zakryte zaślepkami plastikowymi,

9. KARUZELA Ø1,00 M

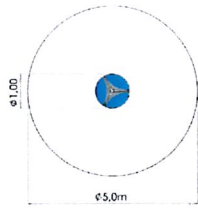

MATERIAŁY:

- Podstawa – wodoodporna płyta antypoślizgowa, słupy – stalowe, ocynkowane,
- Konstrukcja z rury stalowej, ocynkowanej,

10. ŁAWKA ŻELIWNA Z OPARCIEM

Siedziska i oparcie wykonane z desek sosna syberyjska malowanych w kolorze mahoń, ciemny orzech lub dąb.



Wymiary ławki – 170cm x 60cm x 71cm
Siedzisko wysokość – 40cm; szerokość – 40cm.

11. KOSZ NA ŚMIECI

Konstrukcja stalowa odeskowanie z desek sosna syberyjska malowanych w kolorze mahoń, ciemny orzech lub dąb.



Wysokość całkowita – 76cm. Pojemność – 30L.
Wysokość pojemnika – 51cm. Średnica wkładu – 28cm.

12. OGRODZENIE

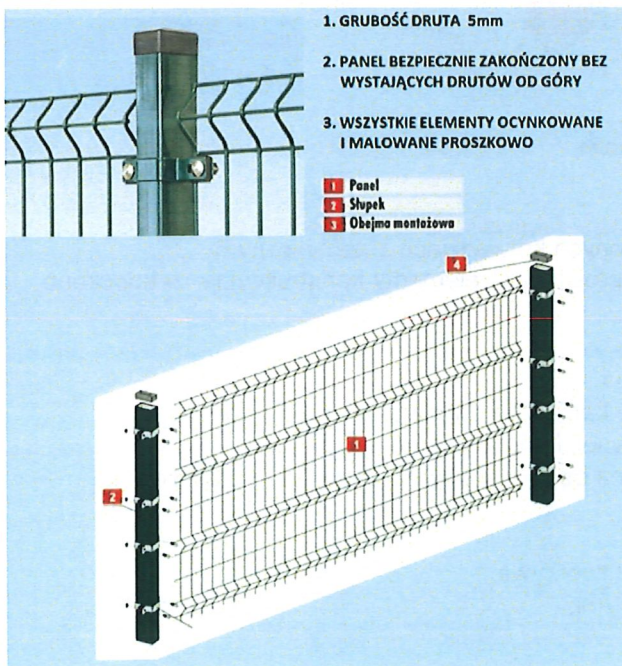

1. Zjeżdżalnia ze schodkami

Zestaw zabawowy dla dzieci w grupie wiekowej od +1 lat

W SKŁAD ZESTAWU WCHODZĄ:

- Podest ze schodkami $h=0,55m$,
- Zjeżdżalnia na wysokości $h=0,55m$,
- Tunel zabawowy pod zjeżdżalnią,

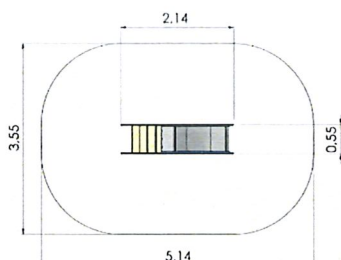
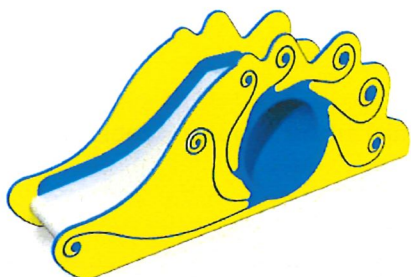

KONSTRUKCJA ALUMINIOWA



MATERIAŁY:

- konstrukcja – profil aluminiowy 9,8cm x 9,8 cm o zaokrąglonych krawędziach z technicznym wzmocnieniem wewnątrz w kształcie litery O, malowany proszkowo, elementy konstrukcyjne zakończone od góry kapturkami z tworzywa,
- osłony boczne- płyta wodoodporna napyłana HDPE lub HDPE
- schody, podesty i siedziska wykonane z drewna klejonego,
- zabezpieczenia – rurki stalowe odtłuszczone i ocynkowane kąpielowo oraz malowane proszkowo;
- burty zjeżdżalni wykonane z HDPE, ślizgi ze stali nierdzewnej, konstrukcja nośna stalowa,
- kotwy stalowe ocynkowane kąpielowo,
- elementy konstrukcyjne zakończone od góry kapturkami z tworzywa,
- śruby ocynkowane, nakrętki zakryte zaślepkami plastikowymi,

2. HUŚTAWKA NA SPRĘŻYNIE DWUOSOBOWA

/wzmocniona konstrukcja na dwóch sprężynach dostępna dla dzieci niepełnosprawnych/

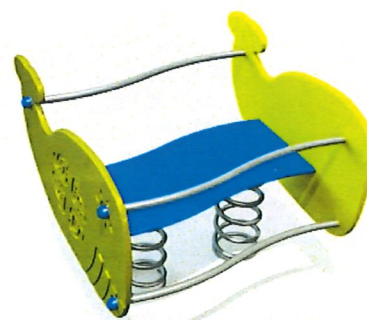
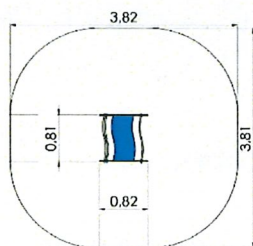
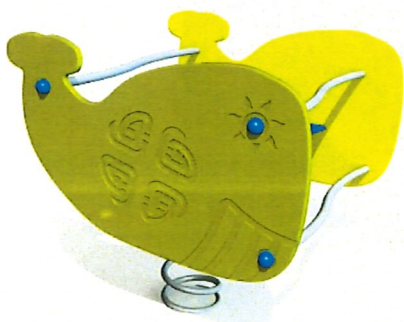

MATERIAŁY:

- Podstawa – Dwie sprężyny stalowe ocynkowane i malowane proszkowo,
- Siedzisko dwuosobowe o szerokości 80cm wykonane z tłoczonego HDPE,
- Element dekoracyjny wykonany z kolorowego HDPE,
- Uchwyty na ręce – rurka stalowa, ocynkowana ogniowo i malowana proszkowo,
- śruby ocynkowane, nakrętki zakryte zaślepkami plastikowymi,

3. HUŚTAWKA NA SPRĘŻYNIE DWUOSOBOWA

Huśtawka na sprężynie dwuosobowa z uchwytami na ręczki

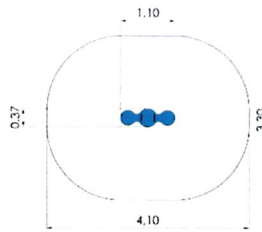

MATERIAŁY:

- Podstawa – sprężyna stalowa ocynkowana i malowana proszkowo, ostatni pierścień sprężyny zabezpieczony jest przed pułapką na zakleszczenie ,
- Całość korpusu wykonana z płyty HDPE ,
- śruby ocynkowane, nakrętki zakryte zaślepkami plastikowymi,

4. KARUZELA DLA MŁODSZYCH DZIECI - MISA

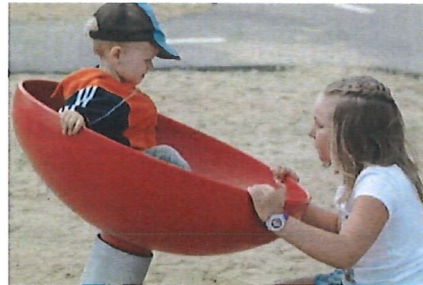
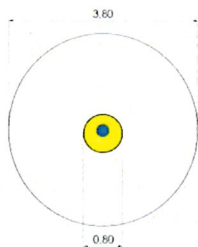

MATERIAŁY:

- Podstawa – siedzisko karuzeli nie mniejsze niż $\varnothing 0,8\text{m}$, siedzisko wykonane z polietylenu,
- Słup ułożyskowy – stalowy, ocynkowany

5. PIASKOWNICA PROSTOKĄTNA 6x3m

Piaskownica prostokątna o wymiarach 6,00 x 3,00m, z kolorowymi talerzykami do robienia babek.



6. OSŁONA PRZED SŁOŃCEM KWIATEK ZE STOLICZKIEM Z HDPE – KOLOR NIEBIESKI + ŻÓŁTY

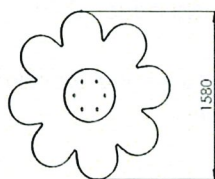

KONSTRUKCJA
ALUMINIOWA

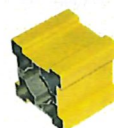

Wysokość urządzenia: 1600 mm